



Scuola dell' Infanzia



ISCRIZIONI

DURATA: 3 anni

Possono essere iscritti alla scuola dell'infanzia i bambini e le bambine che abbiano compiuto o compiano, entro il 31/12/2010 il terzo anno d'età. (Circ. n°3,4 del 15/01/10).

Possono, inoltre, iscriversi, in presenza di disponibilità di posti nelle sezioni di tre anni (sezioni con meno di 25 bambini) i bambini e le bambine che compiono i tre anni entro il 30 aprile a partire dal mese di gennaio.

OFFERTA DEL TEMPO SCUOLA

- ORARIO ORDINARIO DELLE ATTIVITÀ EDUCATIVE PER 40 ORE SETTIMANALI (8:00- 16:00)
- ORARIO RIDOTTO DELLE ATTIVITÀ EDUCATIVE CON SVOLGIMENTO NELLA FASCIA DEL MATTINO (8:00- 13:00) – SCELTA VINCOLANTE PER TUTTI I 3 ANNI DELLA SCUOLA DELL'INFANZIA

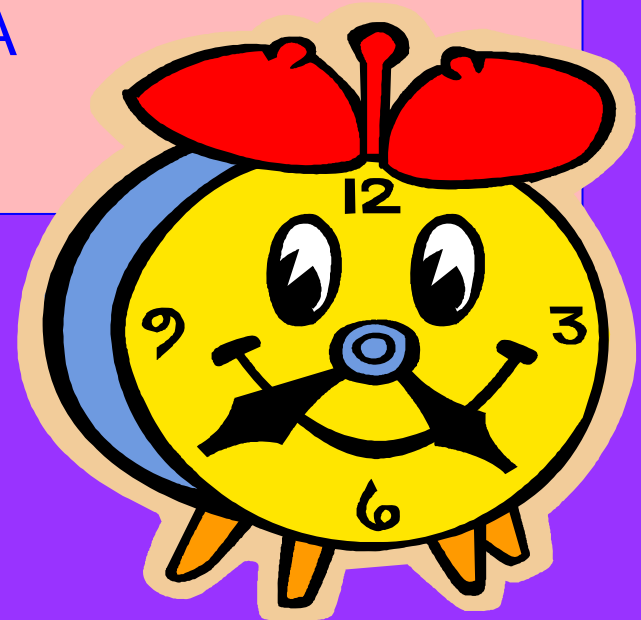

GIORNATA TIPO



- 8.00 – 9.00 Ingresso e accoglienza
- 9.15 – 10.00 Attivita' nelle sezioni
- 10.00 – 10.30 Attivita' libera in salone o in giardino
- 10.30 – 11.45 Attivita' nelle sezioni o nei laboratori in gruppi omogenei
- 11.45 – 12.00 Preparazione al pranzo
- 12.00 – 13.00 Pranzo
- 13.00 – 14.00 Attivita' libera in salone o in giardino
- 14.00 – 15.45 Attivita' in sezione e/o spazi predisposti
- 15.45 – 16.00 Uscita

LE NOSTRE FINALITA'

ACCOGLIERE

PROMUOVERE l'apprendimento

REALIZZARE la continuita' tra i diversi ordini di scuola

OFFRIRE opportunita' per la socializzazione

FORNIRE occasioni di esperienza

MOTIVARE alla conoscenza

FAVORIRE atteggiamenti positivi verso le diversità

EDUCARE al rispetto di se' e alla convivenza

PROMUOVERE l'autonomia personale

ORIENTARE e preparare a scelte consapevoli



L' ACCOGLIENZA E'...

- ESSERE RICONOSCIUTI
- SENTIRSI AL SICURO
- TROVARE CIO' DI CUI ABBIAMO BISOGNO
- AVERE UN PROPRIO "POSTO"

Come avviene l'accoglienza: dei bambini e dei genitori

- ◆ Accoglienza e inserimento per un graduale e sereno distacco dalla famiglia.
- ◆ Progettazione integrata con i bisogni dell'utenza attraverso colloqui preliminari e riunioni.
- ◆ Scansione dei tempi: costruzione di riferimenti temporali per il bambino.
- ◆ Organizzazione degli ambienti di apprendimento.
- ◆ Allestimento degli spazi: morbido, manipolativo, simbolico, espressivo, psicomotorio.



APPRENDERE PER...

- CONOSCERE
- DIVENTARE GRANDI
- COMUNICARE
- APPASSIONARSI ALLA VITA



STARE INSIEME VUOL DIRE...

- TROVARE AMICI
- RISPETTARE GLI ALTRI
- ACCETTARE LE REGOLE
- FARE ESPERIENZE



AVERE COSCIENZA DI SÈ...

- ESSERE LIBERI
- FARE DA SÈ
- CONOSCERE SE STESSI
- SAPER SCEGLIERE
- ESPRIMERE PENSIERI ORIGINALI

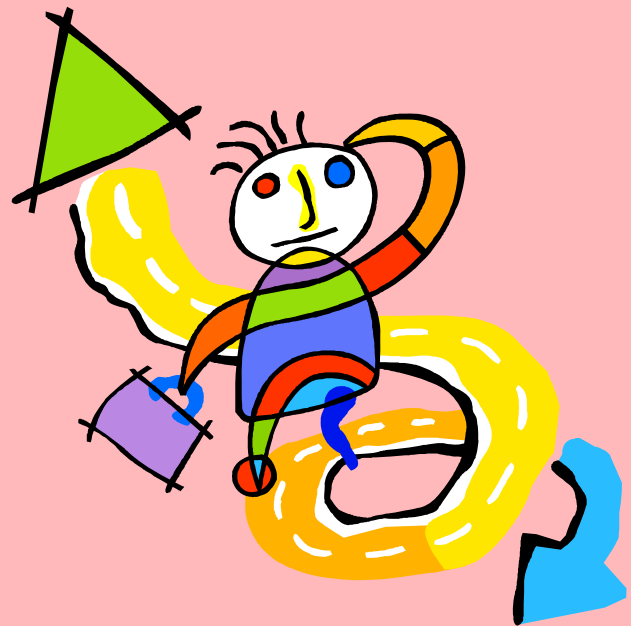

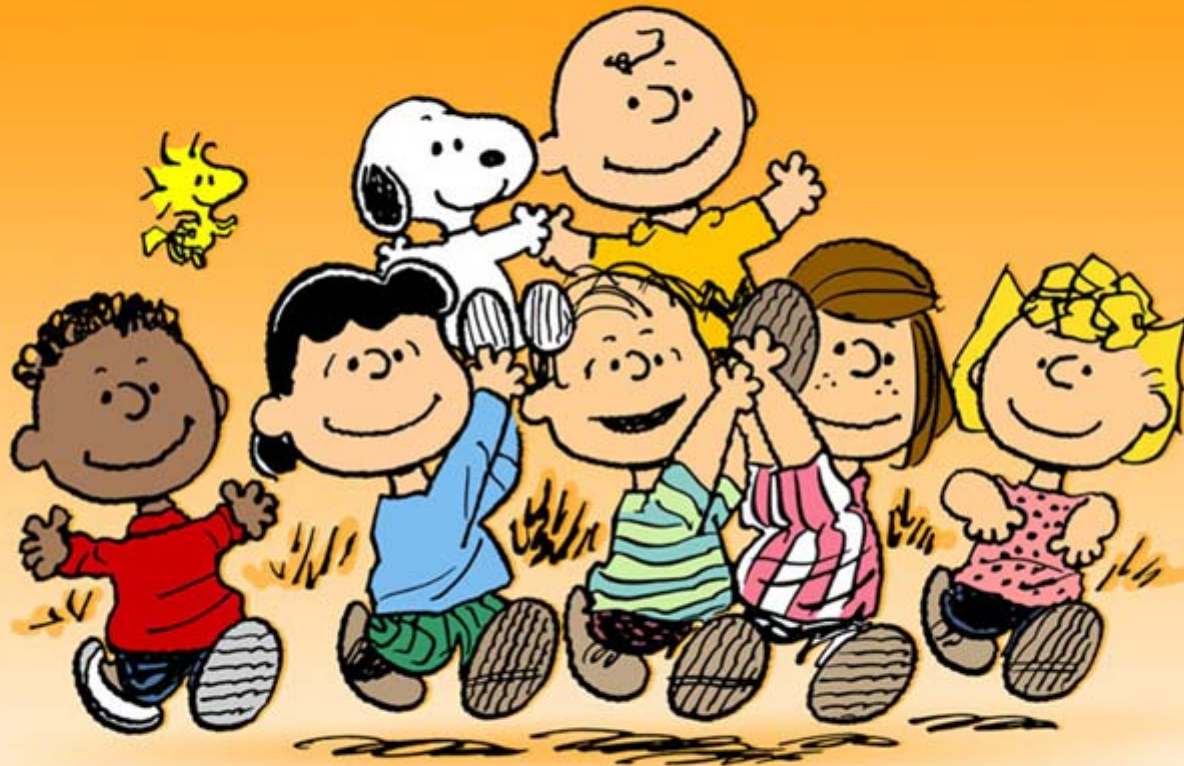

Le scuole di San Felice sono organizzate per sezioni omogenee per età

AMBIENTI DI APPRENDIMENTO

Le sezioni sono strutturate in spazi di attività per favorire piccoli raggruppamenti di bambini



SPAZI COMUNI: atri e saloni polifunzionali

Si organizzano attività di intersezione
Si offrono opportunità di scambio tra età miste
Si forma una più articolata fruizione degli spazi, materiali, sussidi
Si creano rapporti stimolanti tra insegnanti e tra bambini



RISORSE

In ogni sezione operano due insegnanti, che organizzano il loro orario garantendo alcune ore di presenza

Nelle sezioni opera l'Insegnante di Religione (1h1/2 a settimana)

Nella scuola operano inoltre i Collaboratori scolastici.



PROGETTI D' ISTITUTO

**ALCUNI
SONO
CONDIVISI
NEI TRE
ORDINI DI
SCUOLA**

- **CONTINUITÀ**
- **ACCOGLIENZA**
- **RACCORDO ANNI PONTE**
- **SPORTELLO PSICOLOGICO**
- **INTEGRAZIONE ALUNNI STRANIERI**
- **PROGETTO PER DSA**

**ACCOMPAGNANO
L'ALUNNO
LUNGO IL
PERCORSO
SCOLASTICO**

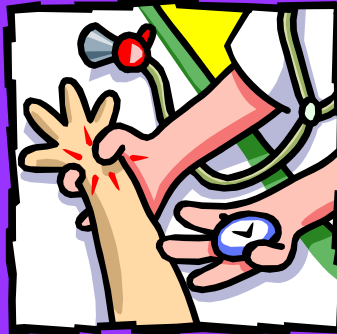

**GARANTISCONO LA
TRASVERSALITÀ E
LA CONTINUITÀ**

PROGETTI FINANZIATI DAL COMUNE

COMMUNICATING IN ENGLISH

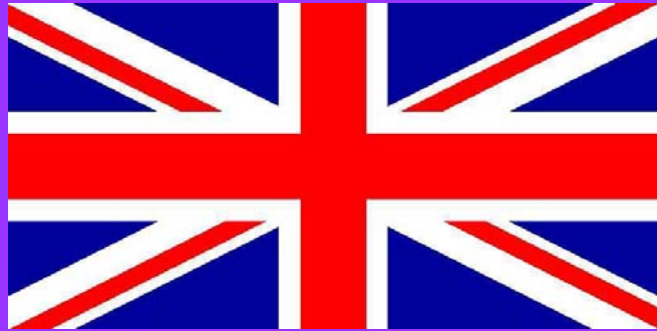

TEATRO



PICCOLI SCIENZIATI
CRESCONO

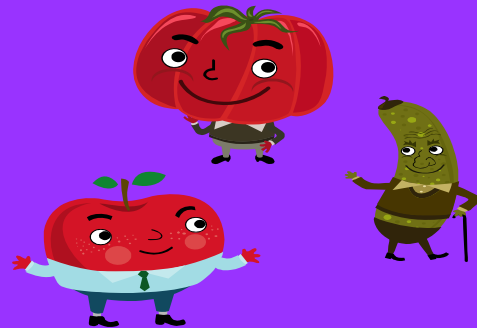

EDUCAZIONE MUSICALE



PSICOMOTRICITÀ



ISCRIZIONI

Le iscrizioni saranno aperte

**Da LUNEDÌ 8 febbraio 2010 a VENERDÌ 26 febbraio 2010
dalle ore 8:00 alle ore 16:30**

I genitori sono invitati a iscrivere i propri figli presso la segreteria utilizzando il modulo predisposto.

I genitori che iscrivono i propri figli in altra scuola devono comunicare per iscritto l'avvenuta iscrizione a questa direzione.

Si ricorda che è possibile produrre una sola domanda di iscrizione.

www.icsanfelice.it

**Il bambino
è fatto di cento.**

**Il bambino
ha cento lingue
cento mani
cento pensieri
cento modi di pensare
di giocare e di parlare.**

**Cento sempre cento
modi di ascoltare
di stupire e di amare
cento allegrie
per contare e capire.**

**Cento mondi
da scoprire
cento mondi
da inventare
cento mondi
da sognare.**

Loris Malaguzzi

